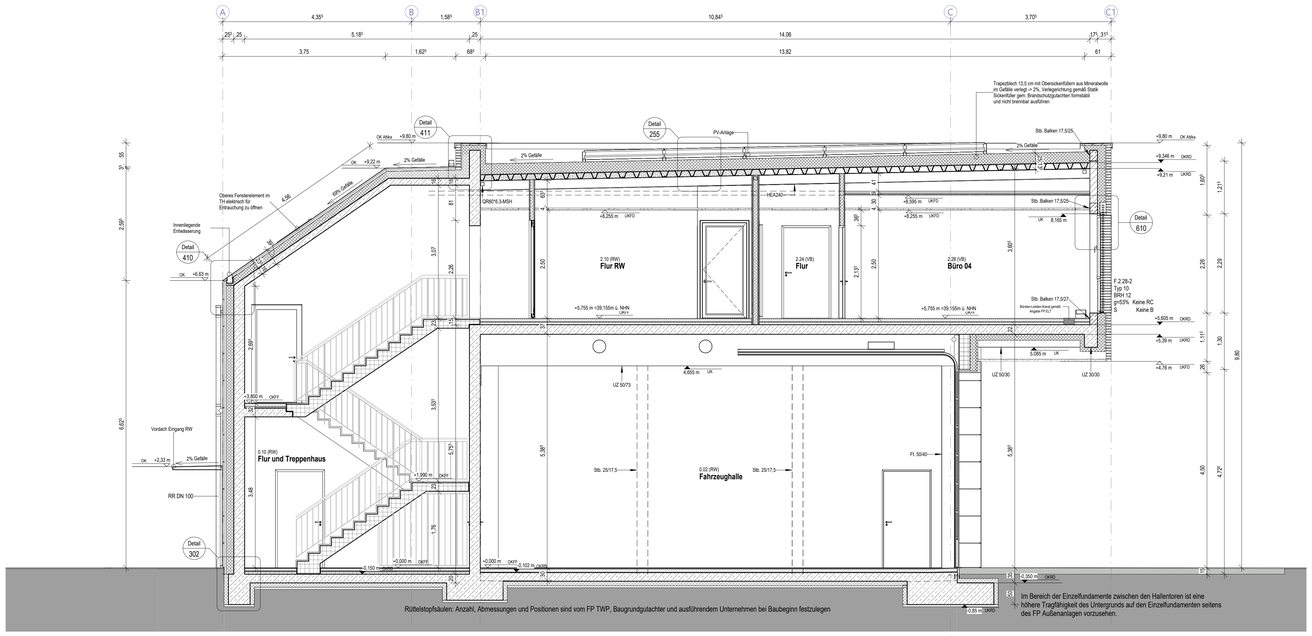

Schnitt C-C
1 : 50

Im Bereich der Einzelfundamente zwischen den Hallentoren ist eine höhere Tragfähigkeit des Untergrunds auf den Einzelfundamenten seitens des FP Außenanlagen vorzusehen.

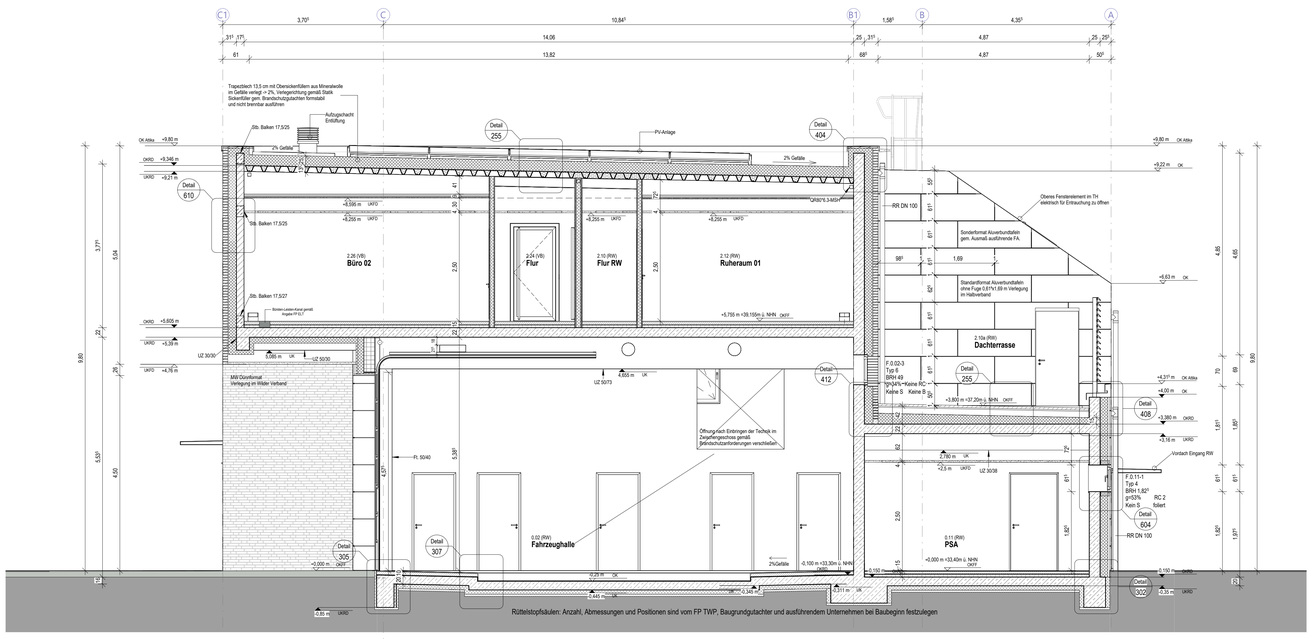

Schnitt D-D
1 : 50

Legende

1.0 Abkürzungen

AHD	= ABGEHÄNGTE DECKE	F30/90	= BRANDSCHUTZANFORDERUNG	RR	= REGENFALLROHR
AHD-A	= ABGEHÄNGTE DECKE AKUSTIK	FF	= FERTIGFUSSBODEN	RWA	= RAUCH-WÄRME-ABZUG
AK	= AUSSENKANTE	GDS	= BRANDSCHUTZVERGLASUNG	S	= SONNENSCHUTZ
B	= BESONDERHEITEN	GEFR	= GELÄNDERSCHRANK	SAN	= SANITÄR
BD	= DECKENBRUCH	GK	= GLASERKITT	TR	= TROCKENBAU
BE	= BODENENLAUF	GS	= GESCHWEISSLER	TU	= FERNMEMELEMIT
BMZ	= BRANDMELDEZENTRALE	HY	= HYDRANTENANSCHLUSS	UK	= UNTERKANTE
BRH	= BRÜSTUNGSH. RCH AB OKFF	KS	= KÜHLSCHRANK	UKD	= UNTERKANTE DECKE
BRF	= BRÜSTUNGSH. FERTIG AB OKFF	M	= MODULSCHRANK	UZ	= UNTERZUG
BZ	= BARRIEREFREIER ZUGANG	MED-KS	= MED-KÜHLSCHRANK	UZ	= ÜBERZUG
BZA	= BEZUGSACHSE	MW	= MIKROWELLE	V	= VERDUNKELUNG (AUSSEN)
DA	= DACHÄUFLAUF	NA	= NOTAUSGANG	VK	= VORDERKANTE
DD	= DECKENDURCHBRUCH	OK	= OBERKANTE	VSG	= VERBUNDSICHERHEITSGLAS
DES	= DESINFEKTIONSSPENDER	RA	= ROHRACHSE	WD	= WANDDURCHBRUCH
DS	= DECKENSCHUTZ	REVI	= REVISIONSÖFFNUNG	WM	= WASCHMASCHINE
ELT	= ELEKTRO	RF	= ROHFUSSBODEN	WS	= WANDSCHUTZ
F	= FEUERLÖSCHEINRICHTUNG	RH	= ROHRHÜLSE	WV	= WANDVERSTÄRKUNG

2.0 Symbole im Grundriss

+ 0.00 = OKFF
+ 0.00 = OKRD
+ 0.00 = OKFF BESTAND
+ 0.00 = OKRD BESTAND
D02 / 0123 = DETAIL D02 / SIEHE PLAN ...-...-0123

2.1 Türnummern

TÜRNUMMER: XX
TÜRBLATT: XX
SCHALLSCHUTZ (ref. Rw): XX
SONDERAUSST.: XX
BESCHLAG: XX
BRANDSCHUTZ: XX
GLASAUSSCHNITT

Beschlag
DR = DRÜCKER
KN = KNAUF
– = OHNE BESCHLAG
WC = WC-BESCHLAG

Brandschutz
T30 = BRANDSCHUTZTÜR
RS = RAUCHDICHT & SELBSTSCHL.
DS = DICHT- & SELBSTSCHL.
ÖRA = ÖFFNUNG ZUR RAUCHABLEITUNG
BW = BRANDWAND
F90 = FEUERBESTÄNDIG
F30 = FEUERHEMMEND

Türblatt
HZ = HOLZTÜR
VK = VOLLKUNststOFF
MG = METALL-GLAS-TÜR
GL = GLASTÜR
ST = STAHLTÜR
ED = EDELSTAHLTÜR
– = KEIN TÜRBLATT

Sonderausstattung
OTS = OBENTÜRSCHLIESSER
PIN = TASTENFELD
NA = NOTAUSGANG
TSR = SCHLIESSUNG ÜI. RAUCHM.
AUTO = AUTOMATIKANTRIEB
US = UNTERSCHNITT
FTS = FLUCHTÜRSTEUERUNG

3.0 Symbole in Schnitt und Ansicht

± 0.00 = OBERKANTE ROHBAU bzw. UNTERKANTE ROHBAU
0.15 = OBERKANTE AUSBAU bzw. UNTERKANTE AUSBAU

4.0 Schraffuren

STAHLBETON
MAUERWERK
MINERALFASERDÄMMUNG
TROCKENBAU
BETONFERTIGTEIL
INSTALLATIONSWAND
BARRIEREFREIER BB
DACHBEGRÜNUNG

5.0 Deckenhöhen

LH = XX
AD = XX
FB = XX
IH = XX
AD = XX
LH = XX
FB = XX

IH = INSTALLATIONSHÖHE
AD = ABGEHÄNGTE DECKE
LH = RAUMHÖHE
FB = FUSSBODENAUFBAU

DECKENSPRUNG

6.0 Symbole im Grundriss (Sanitär)

HANDWASCHBECKEN
WASCHTISCH
WC-BECKEN
AUSGUSSBECKEN
URINAL
BODENABLAUF
LOSES MÖBLIAR DARSTELLUNG OHNE FÜLLFLÄCHEN
EINBAUMÖBEL DARSTELLUNG MIT FÜLLFLÄCHEN

ALLE HÖHENMASSE AB OK FERTIGFUSSBODEN.
FÜR SÄMTLICHE BETON-, STAHLBETON UND STAHLKONSTRUKTIONEN SIEHE STATISCHE BERECHNUNGEN UND DIE KONSTRUKTIONSZEICHNUNGEN DES TRAGWERKPLANERS. DIE MASSE SIND VOM AUFTRAGNEHMER VOR BEGINN DER ARBEITEN ZU PRÜFEN UND AM BAU ZU NEHMEN. DAS URHEBERRECHT AN DIESER ZEICHNUNG VERBLEIBT UNG. VERVIELFÄLTIGUNG NUR UNTER NENNUNG DES VERFASSERS.

Übersichtsplan

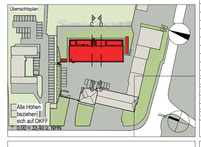

Anpassung Gefälle Dachterrasse	14.04.2025	F	
Anpassung Positionpläne	31.05.2024	E	
Diverse Änderungen	11.12.2023	D	
ELT neu	20.09.2023	C	
Anpassung Planung	14.09.2023	B	
Grundversion Schnitte und Ansichten	18.08.2023	A	
Änderungr Ergänzung	Bearb.	Datum	Index

Bauherr

Landeshauptstadt Kiel
80 Immobilienwirtschaft
Andrewa-Gast-Straße 31 A
Postfach 1152
24106 Kiel
Tel +49 431 901/1080
Fax +49 431 901/81993

Kiel. Sailing.City.

Projekt-Nummer, Projektbezeichnung, Projektanschrift
203-Neubau Rettungswache mit einer Abteilung für vorbeugenden Brandschutz
Röntgenstraße 9-11, 24143 Kiel

Planinhalt
Schnitte C-C, D-D

Bauteil	1 - Hauptgebäude
Plantyp	Ausführungsplanung
Planart	Schnitt
Blatt-Nr.	AC-5-SN-CD-XX-122-F-2
Gliederung	LPH 5
Gezeichnet	14.04.2025
Geprüft	
Maßstab	1:50

Bauherr

Entwurfsverfasser

H/B = 841 / 1189